



Edición 2023

Loches

Turena - Castillos del Loira

VISITAS GUIADAS

EXCURSIONES

ESTANCIAS

Ofertas Grupo

Loches

Touraine - Châteaux de la Loire

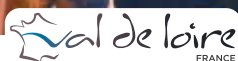

Bienvenidas a la región de Loches Turena - Castillos del Loira !

En el valle del Loira, muy cerca de las ciudades de Tours, Amboise y del castillo de Chenonceau, se desvela una **Turena** auténtica. **Loches, ciudad de arte e historia** invita a una inmersión de más de 1000 años de historia.

Los pueblos con encanto de **Montresor** (clasificado como "uno de los pueblos más bonitos de Francia") y el delicado **Chédigny** (único pueblo francés con el sello de "Jardín Remarcable" otorgado por el ministerio de la cultura francés) os desvelan todos sus secretos.

Más al sur, los valles de los ríos Claise y Creuse, forman cadenas de pequeñas aldeas muy bien preservadas, con un sorprendente espíritu de Dordoña en pleno valle del Loira, ¡**producción de foie-gras** y **museo de prehistoria** incluidos!

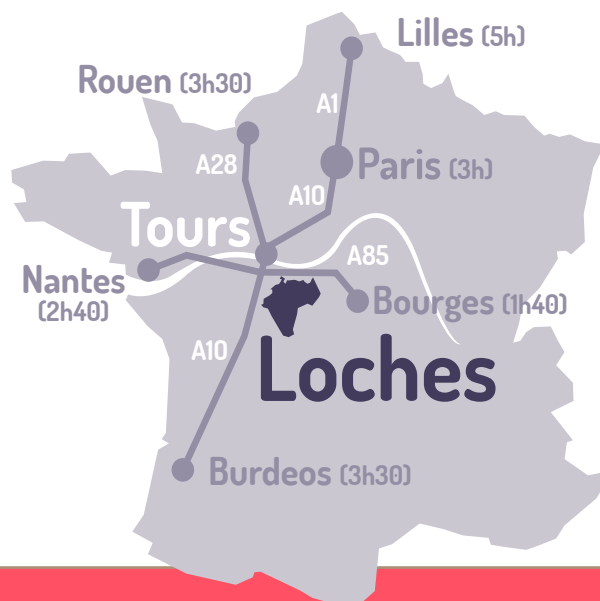

Este folleto compila nuestras sugerencias de excursiones y estancias especialmente diseñadas para grupos, pero cada una puede personalizarse para adaptarse a vuestros deseos y necesidades. Para ello hemos seleccionado los receptivos de calidad para que os faciliten vuestro trabajo.



Marine DESFONTAINE
sejours@loches-valde Loire.com



Margot CHÉRIOUX
visites@loches-valde Loire.com

VUESTROS CONTACTOS :

+33 (0)2 47 91 82 88

Sumaria

Visitas de Loches	4 - 5
Visitas guiadas de Beaulieu-lès-Loches	6
Montrésor y los valles de los ríos Indre e Indrois	7
Chédigny	8
Valles de los ríos Creuse y Claise	8
Castillos secretos del Sur de Turena	9
Deleitaros con visitas y experiencias gourmets	10
Conectaros a la naturaleza	11
Mapa del Sur de Turena	13

Las imprescindibles



Maravillarse paseando por las riberas del río Indrois en Montrésor, uno de los pueblos más bonitos de Francia – p. 7

Contemplar las colecciones del museo de la Prehistoria del Grand-Pressigny – p. 8



Recorrer 1000 años de historia visitando la ciudad de Loches – p. 4 & 5



Descubrir el recorrido de visita de la Ciudadela Real de Loches – p. 4 & 5

Disfrutar de los consejos de un experto botánico en Chédigny – paseo floral – p. 8



Saborear las delicias de la confitería Hallard – p. 10



Visitas de Loches



2H



45_{max}

VISITA GUIADA DE LA CIUDAD DE LOCHES: " MIL AÑOS DE HISTORIA "

Loches, **ciudad de arte e historia**, propone una visita global desde la Edad Media hasta el Renacimiento. Vuestro guía, certificado por el ministerio de Cultura, os llevará por las callejuelas y puertas monumentales del casco renacentista para llegar al promontorio donde se descubre el núcleo medieval dominando el valle del río Indre.

(Entrada de los monumentos no incluida)



2H



25_{max}

VISITA GUIADA TEMÁTICA: " LA FORTALEZA MEDIEVAL "

Dominando la ciudad, **la fortaleza medieval de Loches** es una de las mejor conservadas de Europa. Con vuestro guía, vais a descubrir sus enormes murallas y visitar los distintos edificios que componen un monumento antiguo de más de mil años. Incluido en esta visita temática, un acceso privilegiado a **la terraza de la Puerta Real**.



2H



20_{max}

VISITA SENSORIAL

Descubrir un monumento con **los ojos vendados**, tocar sus paredes, caminar con la cabeza por las nubes...

¡Venid a tocar, sentir, mirar y disfrutar del patrimonio de una forma divertida y original! En familia, entre amigos o colegas, **poned vuestros sentidos despiertos** durante esta **visita sensorial**.

Más allá de una visita guiada clásica, se trata de una experiencia para descubrir de forma inolvidable el patrimonio de Loches.

Mapa de Loches



- 1 - Ciudadela real, La residencia Real
- 2 - Ciudadela real, La torre del homenaje
- 3 - Colegiata de San Urso "escultura yacente de Agnès Sorel"
- 4 - Museo Lansyer "exposición temporal Tesoro de Nápoles"
- 5 - Cancillería "exposición temporal Tesoro de Nápoles"
- 6 - Iglesia y galería de San Antonio "El Caravaggio de Philippe de Béthune"
- 7 - Jardín público

¡Es bueno saberlo!

2 APARCAMIENTOS PARA AUTOCARES ubicados muy cerca de los sitios de interés de Loches : parking des AFN & parking SNCF (estación de trenes)

Oficina de turismo



2H15

CIUDADELA REAL DE LOCHES – VISITA LIBRE O GUIADA

¡Viajad al hilo de los siglos para descubrir una de las ciudades fortificadas más bonitas, tanto de Francia como del resto de Europa! **La torre del homenaje**, construcción de 36 metros de altura, fue una de las más imponentes de su época. También es una de las mejor conservadas. Esta fortaleza residencial y defensiva, fue transformada en una prisión real al final de la Edad Media. Durante la visita de este monumento medieval único, os va sorprender descubrir la “jaula” de los prisioneros del rey Luis XI, así como las numerosas galerías subterráneas. **La residencia Real**, lugar importante en la historia de Francia, fue la residencia predilecta de la dinastía de los Valois (antepasados de los Borbones). Aquí residieron mujeres que marcaron la historia: reinas, mujeres militares o favoritas, como Leonor de Aquitania, Juana de Arco, Ana de Bretaña y Agnes Sorel.

NAVIDAD EN EL REINO DE LOS CASTILLOS: CUENTOS DE HADAS EN LA CIUDADELA DE LOCHES

Cada año, la **magia navideña** transforma el **Palacio Real** y la **Torre del Homenaje**. En sus salas, se descubren **instalaciones artísticas** inspiradas en un cuento de hadas. Cada mes de diciembre, esta atmósfera de ensueño encanta a los niños tanto como a los adultos.

Loches y los monumentos de la Ciudadela Real

¡AÑADID LA VISITA DE UN MONUMENTO A SU VISITA!

- 1: elijan el tema de su visita guiada
- 2: elijan el monumento que quieren visitar
- 3: así es su visita personalizada

La ciudad y de la Torre del Homenaje para viajar hacia el Medioevo ... Ciudad y Museo Lansyer para una visita artística...

Dejense llevar por la diversidad de nuestra carta.



IGLESIA Y GALERÍA DE SAN ANTONIO

Verdadera iglesia-museo, **la iglesia de San Antonio** ha sido completamente restaurada, incluidas las numerosas obras que alberga. La galería del mismo nombre, anexa a la iglesia, completa admirablemente este conjunto gracias a los dos lienzos conocidos como «**El Caravaggio de Philippe de Béthune**» (comprados a Caravaggio, artista italiano del siglo XVII, por Philippe de Béthune), así como el precioso tríptico del siglo XV de Jean Poyer y diversos objetos eclesiásticos.



1H 25 max

MUSEO LANSYER: LA CASA DEL PINTOR DE LOS PAISAJES

Alumno del famoso arquitecto Viollet-le-Duc y del pintor Gustave Courbet, Lansyer estaba considerado, por sus contemporáneos, como **uno de los maestros del arte paisajista**. Su obra es un verdadero testimonio del arte del siglo XIX. Su enfoque innovador, **cercano al de los impresionistas**, lo llevó a pintar paisajes naturales o arquitectónicos de gran delicadeza.

Visitas guiadas a Beaulieu-lès-Loches



2H30 / 20_{max}

BEAULIEU AL HILO DEL AGUA

El agua, omnipresente, es el “Hilo de Ariane” de esta visita al **pueblo con encanto de Beaulieu-lès-Loches**. La visita empieza en las riberas de su canal, creado en 1500. Paseando van a entender la importancia de aquella infraestructura hidrológica en el pasado, cuando esta comarca era un poderoso centro monástico. Hasta cinco molinos de agua usaban la potencia de la corriente del río Indre. La visita continúa por uno de ellos: **el Molino de los Mecánicos**, fundado en el siglo XIV y reformado a comienzos del siglo XX.

Más información más abajo.



2H

DESDE LA CANTERA DE PIEDRAS HASTA LA ABADÍA

Empujen la puerta de la antigua abadía, cuyo **campanario culmina a unos 64 metros de altura**. En el transepto sur se encuentra el sepulcro del antepasado de los Plantagenet: **Don Foulques Nerra**. La persona que les guía, les contará la leyenda de este temido guerrero y constructor de muchas fortalezas en el valle del Loira. La visita sigue por el parque, donde se pueden ver los vestigios del ábside románico. Su guía, Marie-Claire, les llevará después a las “Grandes Caves” (Grandes Bodegas), antigua cantera de donde provenían las piedras indispensables para la construcción de la iglesia.



2H / 20_{max}

VISITA GUIADA DEL MOLINO DE LOS MECÁNICOS

El **Molino de los Mecánicos**, bien protegido por muros altos, se visita después de haber descubierto los muy poéticos jardines de las “Viantaises”. La puerta metálica se abre para descubrir una atmósfera radicalmente diferente a las riberas del **canal de Beaulieu**. En este lugar, hoy en día vigilado por muchas plantas, árboles y bambús, se reformó el molino del siglo XIV en uno más moderno a comienzos del XX. El Molino de los Mecánicos está restaurado y animado por un equipo de voluntarios que acogen al público. Durante la visita, activan la noria y todo el sistema de poleas y maquinarias.



2H

BEAULIEU-LÈS-LOCHES: PEQUEÑO PUEBLO, CON GRAN CARÁCTER

Viajan a través del tiempo para llegar diez siglos atrás, cuando **Beaulieu era la ciudad capital del Sur de Turena**. Déjense llevar al descubrimiento de las bellezas arquitectónicas del pueblo y de su antigua abadía. El campanario medieval se ve desde muy lejos. También se descubren las fachadas de mansiones, tal como **la Casa de los Templarios, la casa de Agnès Sorel** (amante del rey Carlos VII), **la leprosería y la iglesia de San Lorenzo**.

Visitas alrededor de Montrésor

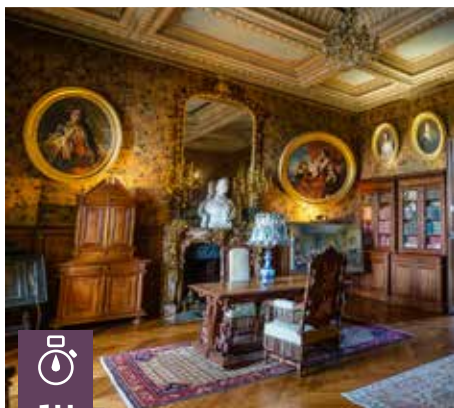

1H

CASTILLO DE MONTRÉSOR
VISITA LIBRE O GUIADA

Joya de este pueblo con encanto, **el castillo de Montrésor** (literalmente, mi tesoro) tiene dos caras: los vestigios imponentes de la fortaleza de siglo XI, fundada por Foulques Nerra, y el castillo renacentista. Rodeado por un parque romántico, esta residencia privada alberga **una excepcional colección de pinturas primitivas italianas, flamencas y polacas**. La decoración interior es un testimonio vivo de la era napoleónica francesa con un toque eslavo. De hecho, desde 1849, el castillo pertenece a una familia polaca que sigue viviendo una parte del año aquí.



1H30



35_{max}

VISITA DE MONTRÉSOR, CLASIFICADO UNO DE LOS MÁS BONITOS DE FRANCIA

Con vuestro guía, descubriréis **la leyenda de Montrésor**, la historia del pueblo y de sus personajes importantes. El mercado de los Cardadores y su museo de la vidriería (3 - ver p. 14), el palacete del canciller, la calle Branicki con sus casas antiguas y la colegiata de San Juan Bautista jalonan la visita. Para terminar el recorrido, se pasea por las orillas del río descubriendo un panorama espléndido sobre el pueblo y su castillo.



1H

VISITA CON TRAJES HISTÓRICOS DEL PUEBLO DE MONTRÉSOR

Montrésor invita a sumergirse en la historia de forma original. Vuestro guía, vestido con un traje histórico, os acompaña, enseñando los secretos de **uno de los pueblos más bonitos de Francia**.

Opcional: ¡Vosotros también podéis elegir vuestro traje de conde, princesa, monje o campesina en la sala de los trajes para disfrutar la visita disfrazados al estilo medieval o renacentista!



Valles del Indre y del Indrois



0h45

CARTUJA DEL LIGET - VISITA LIBRE O GUIADA (recomendamos esta 2)

Es uno de los primeros **monasterios cartujanos** edificados en Europa en el siglo XII. Financiado por Enrique II Plantagenet, rey de Inglaterra, **es el único representante de la Orden de los Cartujos en Turena**.

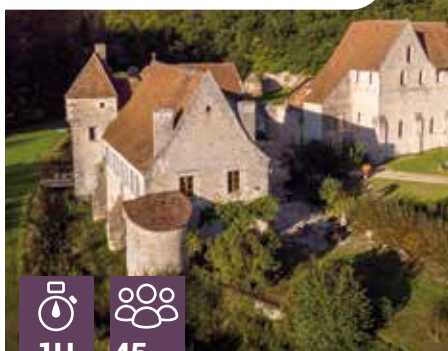

1H



45_{max}

EL CASTILLO MONASTERIO DE LA CORROIRIE DEL LIGET

Descubrid la vida cotidiana de los **hermanos cartujos** que compartían su vida entre la oración y el trabajo, al servicio de la comunidad. El edificio da testimonio de estas actividades: **iglesia, bodega, molinos, horno de cáñamo** todavía son visibles. Un sitio sorprendente mezclando patrimonio y arte contemporáneo.



2H

ADENTRARSE EN LA HISTORIA DEL BOSQUE ESTATAL DE LOCHES

Ven a descubrir la larga y rica historia del **bosque estatal de Loches**, ligada a la de los monjes cartujos a lo largo de **una ruta de senderismo guiada** de 4 km. De camino, van a visitar la capilla románica San Juan del Liget, el monasterio de la Corroirie y los vestigios de la Cartuja del Liget. Posibilidad de personalización a medida.

Chédigny, valles del Indre y del Indrois



PASEO FLORAL EN EL PUEBLO DE CHÉDIGNY

Acompañado por Alain BIARD, experto botánico, vais a descubrir el único pueblo francés otorgado del sello "**Jardín notable**" clasificado por el ministerio francés de Cultura. El guía contará anécdotas de la historia del pueblo, pero también consejos relevantes para los jardineros durante el recorrido bucólico. **Un imprescindible para los amantes del jardín y de las flores:** 1000 rosales y más de 3000 plantas perennes adornando el pueblo. Para las visitas en castellano u otros idiomas, se necesitan los servicios de un intérprete.



ABADIA DE CORMERY

A media distancia entre las ciudades de Tours y Loches, la abadía de Cormery, edificada entre los siglos XI y XII, todavía tiene **su campanario porche, las preciosas salas abovedadas de sus antiguas bodegas de la "Porterie" y del refectorio de los monjes** (uno de los más amplios y mejor conservados de Francia) sin olvidar la capilla de la Virgen. La visita se termina en los rosales de los vestigios del claustro recientemente restaurado.

Valles de los ríos Creuse y Claise



MUSEO DE LA PREHISTORIA DEL GRAND-PRESSIGNY – VISITA LIBRE O GUIADA (sin suplemento)

Visitad **un museo capital sobre la prehistoria**. El museo alberga importantes colecciones arqueológicas del paleolítico a la Edad del Bronce. Es famoso por los yacimientos cercanos de piedras de sílex llamadas "Livres de beurre" (libras de mantequilla) y las increíbles largas cuchillas del tercer milenio antes de nuestra era.



LA HERENCIA MUSICAL DE ALBERT BERGERAULT

Colette y su hermano Jean abren las puertas de la empresa familiar **Bergerault**, que ha conseguido el estatus de «**Empresa del Patrimonio Vivo**». Descubren el **instrumento de música original** creado por su padre, Albert Bergerault: **una verdadera orquesta tocado por una sola persona**. Una demostración sorprendente.

Castillos secretos del Sur de Turena

NEW!



20 max

CASTILLO Y GALERIAS SUBTERRANEAS DE BETZ-LE-CHÂTEAU

El precioso castillo medieval del siglo XI y su torreón con terraza de artillería, se visitan subiendo una escalera muy bien conservada desde el siglo XV. Sin embargo, el punto álgido de la vista (quieres decir vista o visita?) se descubre en las entrañas de la tierra. En un laberinto dédalo (comprueba que te refieres a un laberinto) de 250 metro de largo, van a descubrir el refugio subterráneo y sus defensas que no dejaban vivos a los asaltantes. Recomendamos zapatos cómodos y un suéter: allí hace 14°C todo el año!



2H

CASTILLO DE BRIDORÉ

Su torre del homenaje culmina a unos 30 m de altura, regalando una vista panorámica en el campo del Sud Touraine (Sur de Turena). Edificio único en la historia arquitectónica militar con sus notables "caponnières", la fortaleza, plaza fuerte durante la Guerra de los 100 años, albergó entre sus murallas tres reyes de Francia: Carlos VII, Carlos VIII y Francisco I. Ven con nosotros a "conquistar" este magnífico espacio de la arquitectura medieval.



NEW!



2H



20 max

CASTILLO DE GRILLEMONT

Tal como un castillo de cuento de hadas, aparece rodeado de árboles centenarios en el medio de sus bosques, prados y estanques. Déjense contar la historia de ese castillo que fue a su vez fortaleza, propiedad de un concejal del Rey Luis XI, cárcel y por fin en el siglo XVIII, residencia con su finca agrícola.



1H30

CASTILLO DE LA GUERCHE (DESDE MEDIADOS DE JUNIO HASTA MEDIADOS DE SEPTIEMBRE) – VISITA GUIADA

Monumento privado edificado en las orillas del río Creuse, el castillo es un ejemplo notable de la arquitectura del siglo XIV. La visita guiada incluye las bodegas abovedadas, la antigua prisión, los salones y el patio. **Un viaje por la historia** en la frontera entre Turena y Poitou. Para las visitas en castellano u otros idiomas, se necesitan los servicios de un intérprete.



NEW!



2H

CASTILLO DE SAINT-GERMAIN

Una de sus salas presenta un techo espléndido de carpintería hecho con técnicas de construcción naval, y una torre del homenaje de forma cuadrada del siglo XI. Desde la terraza de artillería, se admira el paisaje bucólico del valle del río Indre.

Sabores exquisitas



EL VERDADERO MACARON DE LA ABADIA DE CORMERY

Saboread este pastelito creado en el siglo VIII por monjes: **los macarons de Cormery, la receta más antigua de Francia**. Su forma redonda, con un agujero central, es al origen de varias leyendas sobre la creación de esta galleta. **Pascal DEBAUD cuenta la historia de una delicia que hoy en día viaja hasta el Japón**. Visita guiada explicando el proceso de elaboración y degustación.



RENACIMIENTO DE LOS VIÑEDOS DE LA GRENAIDIERE

Descubrid **la única finca vitivinícola de Montrésor**, el domaine de la Grenadière. Las viñas desaparecieron del paisaje por culpa de la filoxera, pero volvieron a la vida en 2014 gracias a unos viticultores apasionados. La primera cosecha se obtuvo en 2018. **Thierry TOURATIER**, viñador, les contará la historia de su aventura: la vuelta del vino en Montrésor. Cata en la bodega con degustación de productos locales. Paseo de más o menos 1,5 km.



CATAS EN LA CARTUJA DEL LIGET, BODEGA LES FOLIES DOUCES

Alison Clément y Benoist Dumergue, dueños de la Bodega "Les Folies Douces", proponen una cata de sus vinos **en el entorno histórico de la Cartuja del Liget**. Alison, joven viñadora, cuyo dominio está ubicado muy cerca del monumento, en una de las antiguas fincas que pertenecían anteriormente a la Cartuja, propone una cata de 4 a 6 de sus cosechas biológicas en este entorno maravilloso.



CADEAU ET CHOCOLAT, CHOCOLATERIA EN MANTHELAN (17KM DE LOCHES)

Del cacao a la fabricación del chocolate en su laboratorio, **Frédéric Renard, maestro chocolatero**, os revela todos los secretos sobre este producto imprescindible. Al mismo tiempo hará unas demostraciones seguidas por una degustación.

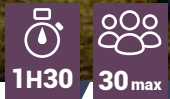

VISITA DE UNA GRANJA DE CABRAS BEAULIEU-LES-LOCHES

Visita de una granja de cabras para la producción de la leche indispensable para preparar, entre muchos, **el famoso queso D. O. C. de Sainte-Maure-de-Touraine**. La visita se termina con **una degustación de quesos**.

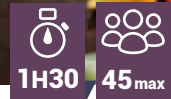

VISITA DE LA CONFITERIA HALLARD

El pastelero os acoge y **revela los secretos de preparación de sus deliciosas golosinas**: demostración de fabricación de piruletas y "berlingots" seguidas por una degustación.

Descubrir la naturaleza



SECRETOS Y LEYENDAS DEL BOSQUE ESTATAL DE LOCHES (VISITA GUIADA)

Considerado como uno de los bosques de robles más bonitos de Francia, **el bosque estatal de Loches** os va a sorprender. Vuestro guía del ONF (Departamento Nacional de los Bosques), os explicará el modelo de gestión de este gran espacio natural y también le dará informaciones sobre la historia y las leyendas que hacen de este bosque un lugar imprescindible del sur de la Turena.

Para las visitas en castellano u otros idiomas, se necesitan los servicios de un intérprete



EL SUR DE TURENA POR NATURALEZA

El territorio que puede estar orgulloso por la riqueza de su patrimonio arquitectónico, también posee **una naturaleza generosa**. Unos paisajes donde los aficionados al senderismo o a **los paseos en bici**, pueden disfrutar al aire libre. Desde los caminos majestuosos recorriendo el bosque estatal de Loches hasta **los Espacios Naturales Sensibles** (espacios protegidos), sin olvidar las numerosas áreas acuáticas con su fauna muy viva. El Sur de Turena tiene mucho que ofrecer.

Proponemos todo el año, visitas acompañadas por un guía especializado. Presupuestos a medida.

**PRESUPUESTO
A MEDIDA**
Contactadnos
+33 (0)2 47 91 82 88



1- (pagina 5) Histopad : desarrollado por la empresa Histovery, el Hispopad permite a los visitantes sumergirse en la historia de la torre del homenaje. Cada visitante, escaneando dibujos a lo largo del recorrido, accede a reconstituciones 3D y 360°. En la pantalla táctil aparecen también iconos. Presionándolos, se revelan más informaciones. El Histopad está disponible en castellano, francés, inglés, alemán, holandés, italiano y ruso.

2- (pagina 8) Podemos ayudarles a contratar un servicio de alquiler de autocar con conductor en nuestro territorio.

3- (pagina 9) La vidriería es una artesanía desarrollada en el siglo XX, derivada del arte del vitral, usando la superposición de fragmentos de vidrio de forma y color distintos, fusionándose en un horno, produciendo transparencias únicas cuando la luz atraviesa los colores.

4- (pagina 9) Durante todo el año se puede visitar el pueblo libre y gratuitamente. El máximo esplendor se alcanza con la floración, desde finales de abril hasta finales de septiembre.

Tesoros secretos que descubrir en el Valle del Loira

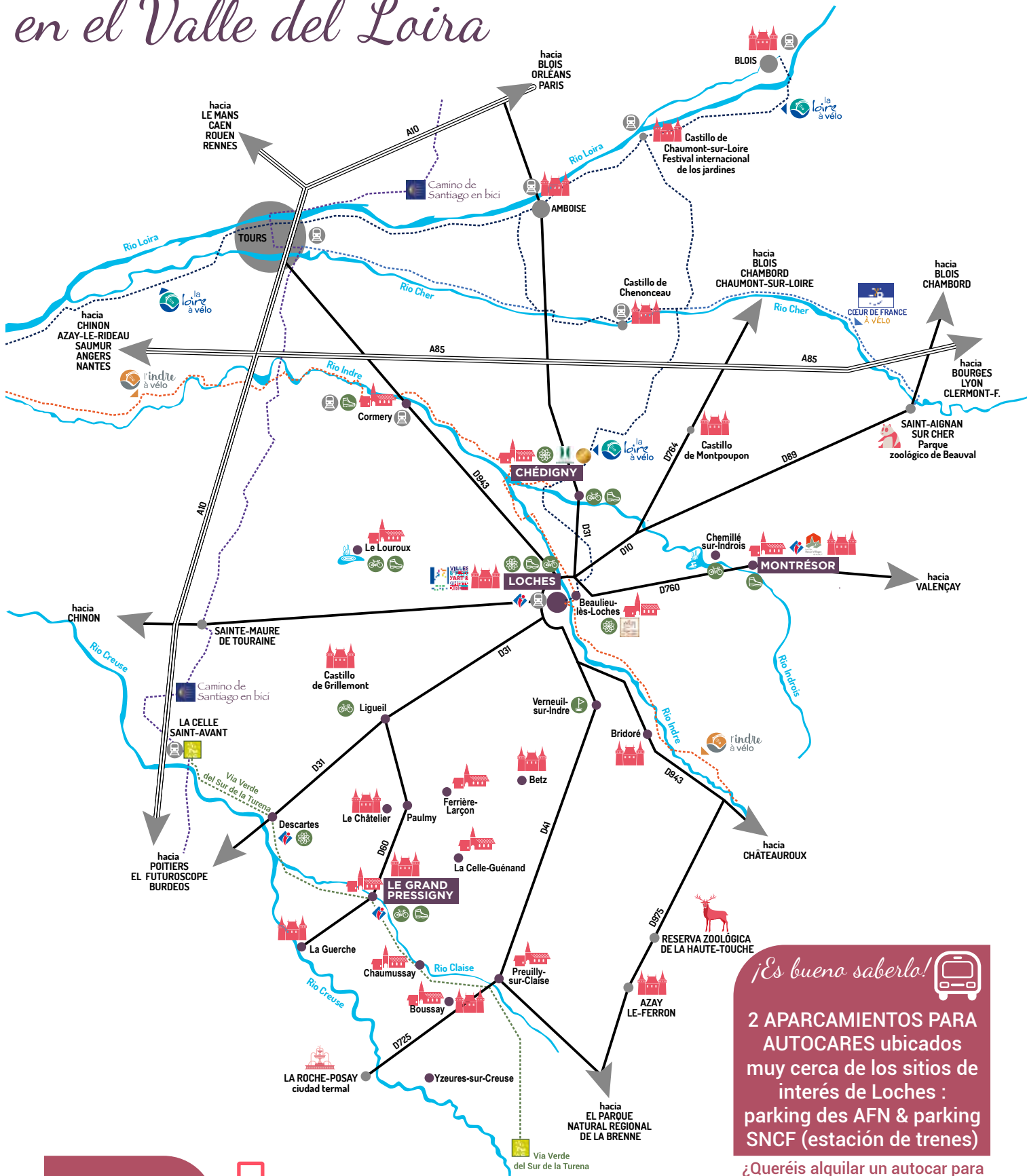

¡Es bueno saberlo! 

2 APARCAMIENTOS PARA AUTOCARES ubicados muy cerca de los sitios de interés de Loches : parking des AFN & parking SNCF (estación de trenes)

¿Queréis alquilar un autocar para una excursión o toda vuestra estancia? ¡Contactadnos!

 Paris 1H45 

 Tours 50min	Châteauroux 1H	Poitiers 1H30	Le Mans 2H	Orléans 2H	Nantes 2H30	Paris 3H	Burdeos 3H30
---	----------------	---------------	------------	------------	-------------	----------	--------------



Loches[®]
Touraine - Châteaux de la Loire



Office de Tourisme Loches Touraine Châteaux de la Loire

Place de la Marne - 37600 Loches - sejours@loches-valde Loire.com - Tél. : 02 47 91 82 88

www.loches-valde Loire.com

#artdeflaner

